



Gobierno Autónomo Descentralizado  
Parroquial Rural

**ALLURIQUÍN**

*Tesoro Exuberante...*

**GOBIERNO AUTÓNOMO DESCENTRALIZADO  
PARROQUIAL RURAL ALLURIQUIN**

**PROYECTO CULTURAL:**

**“RESCATE Y RESPETO DE LOS SÍMBOLOS PARROQUIALES DE  
ALLURIQUIN**



**HIMNO PARROQUIA ALLURIQUIN**

**CORO**

¡Salve, Oh tierra! de glaucos vergeles de  
Prolíficas cuencas sin par  
Son tus ríos preciosos joyeles  
Del gran Toachi fastuoso heredar

**ESTROFAS**

En tu selva virginal y añosa  
Techo ansiado "El Chagra" encontró  
Y al tesón de tarea frágosa  
Fruto dulce a raudales brotó.

Al silbido del viento entre cañas  
y la brisa son de la pradera  
el descuajo fue nuevas hazañas  
que dio aervo a la acción valedera



**COMISIÓN SOCIAL, SALUD Y RECREACIÓN**

**PERIODO 2018**

## INDICE

1. DATOS GENERALES DEL PROYECTO .....	3
1.1 Nombre del Proyecto:.....	3
1.2 Entidad Ejecutora: .....	3
1.3 Cobertura y Localización: .....	3
1.4 Monto: .....	3
1.5 Plazo de ejecución .....	4
1.6 Sector y Tipo de Proyecto: .....	4
2. DIAGNÓSTICO Y PROBLEMA .....	4
2.1 Descripción de la situación actual del área de intervención del proyecto.....	4
2.2 Identificación, descripción y diagnóstico del problema .....	4
2.3 Línea Base del Proyecto .....	5
2.4 Análisis de Oferta y Demanda .....	6
2.5 Identificación y Caracterización de la población objetivo .....	6
3. OBJETIVOS DEL PROYECTO .....	6
3.1 Objetivo General y Objetivos Específicos.....	6
3.2 Indicadores de Resultado: .....	6
3.3 Matriz de Marco Lógico.....	7
4. VIABILIDAD Y PLAN DE SOSTENIBILIDAD .....	8
4.1 Viabilidad Técnica .....	8
4.2 Viabilidad Financiera y/o Económica.....	8
4.3 Análisis de Sostenibilidad .....	9
5. PRESUPUESTO .....	9
6. ESTRATEGIA DE EJECUCIÓN .....	9
6.1 Estructura operativa: estructura orgánica (gerente) .....	9
6.2 Cronograma valorado por componentes y actividades.....	2
6.3 Financiamiento .....	11
7. ESTRATEGIA DE SEGUIMIENTO Y EVALUACIÓN .....	11
7.1 Monitoreo de la ejecución .....	11
7.2 Evaluación de resultados e impactos.....	11
8. ANEXOS.....	12

## 1. DATOS GENERALES DEL PROYECTO

### 1.1 Nombre del Proyecto:

Rescate y respeto de los símbolos parroquiales de Alluriquin.

### 1.2 Entidad Ejecutora:

Nombre de la entidad:	Gobierno Autónomo Descentralizado Parroquial Rural Alluriquín
Dirección:	Alluriquín, vía Quito principal km. 24
Responsable:	Ing. Lennis Yugsi Comisión Social, Salud y Recreación
Representante legal:	Lcdo. Willans Arteaga Trujillo Presidente GAD Parroquial Rural Alluriquin
Email:	willansarteagat@hotmail.com

### 1.3 Cobertura y Localización:

- **Cobertura**  
**Provincia:** Santo Domingo de los Tsáchilas  
**Cantón:** Santo Domingo  
**Parroquia:** Alluriquín
  
- **Localización**  
**País:** Ecuador.  
**Zona de planificación:** Zona 4  
**Cantón:** Santo Domingo  
**Parroquia:** Alluriquín  
**Dirección:** Km. 24 Vía Santo Domingo-Aloag.
  
- **Longitud:** 78°59' 51"50' de longitud Oeste
- **Latitud:** 0°19' 22" de latitud Sur

**Fig. 1. Mapa de la Parroquia Alluriquín**

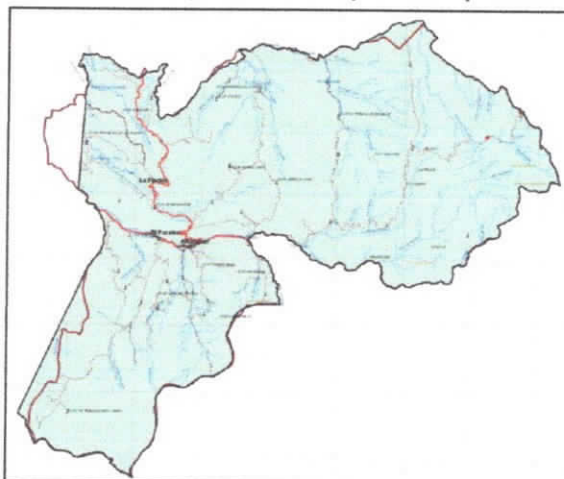

#### 1.4 Monto:

La inversión total del proyecto alcanza los US\$ 3.000,00.

#### 1.5 Plazo de ejecución

01 de julio al 30 de septiembre del 2018

#### 1.6 Sector y Tipo de Proyecto:

Sector público, turístico, cultural, social y económico.

## 2. DIAGNÓSTICO Y PROBLEMA

### 2.1 Descripción de la situación actual del área de intervención del proyecto

- **Características Generales:**

**Fecha de creación:** 29 de enero de 1970

- **Localización:** Estribaciones de la cordillera occidental de los Andes al noreste del cantón Santo Domingo, provincia de Santo Domingo de los Tsáchilas

- **Límites:**

Norte: Parroquia Santo Domingo de los Colorados

Sur: Cantón Sigchos (Prov. Cotopaxi); cantón Buena Fe (Prov. Los Ríos)

Este: Distrito Metropolitano de Quito y cantón Mejía (Provincia de Pichincha); cantón

Sigchos (Provincia de Cotopaxi)

Oeste: Parroquia Santo Domingo de los Colorados

#### División Política

La división política de la parroquia está dividida en 5 barrios: Libertad, San Miguel, Dos Puentes, Central y Piedra Grande. Y responde a 45 recintos: Campo Alegre, Las Damas, Lelia, La Palma, La Esperanza de Lelia, Rcto. Bella Sirena, La Chorrera de San Pablo, La Y, Bella Sirena, Bellavista, Bolívar, El Tránsito, Cristal de Lelia, América Libre, Rcto. Dos Ríos, Río Maltón, Velasco Ibarra, Tahuasa, San Miguel de Lelia, Nueva Esperanza, San Antonio del Pilatón, Rcto. El Cristal de Leila, La Nueva Esperanza, San José de Pilatón, Libertad de Lelia, La Unión del Toachi, San José de Meme, El Placer, La Libertad, Chittoa, Selva Alegre, Río Chittoa, Tinalandia, San José de las Damas, San José Palmeras, Paraíso de Mulaute, Las Mercedes, La Loma, Iberoamérica, El Volante, Las Lagunas, Doce de Octubre, La Avanzada, La Montufar, El Valle, La Magdalena, El Meme, El Paso, Bellavista, Pre cooperativa Ecuador, Rcto. Lindiche Alto, Guajalito, Las Palmeras, Zabaleta.

#### Población

El proceso de poblamiento de Alluriquín tiene sus orígenes en la migración proveniente de diversas provincias del país, personas que se vieron atraídas por las bondades climáticas y productivas de la tierra. De acuerdo al Censo de Población y Vivienda realizado en el año 2010 Alluriquín tiene 9725 habitantes. De ellos 5.023 son hombres lo que representa el 51,65% y 4.702 son mujeres que representan el 48,35%. La población total de Alluriquín representa el 2,6% de la población de la Provincia.

Tabla 13. Población de la parroquia Alluriquín al 2010

Sexo	Casos	%
Hombre	5023	51,65%
Mujer	4702	48,35%
Total	9725	100,00%

Figura. 10. Pirámide poblacional parroquia alluriquin

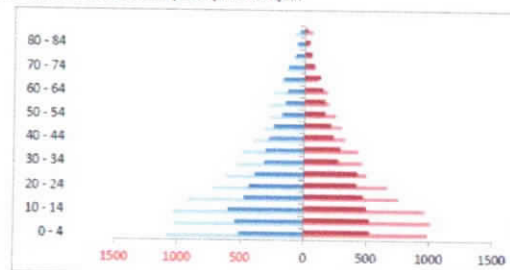

Fuente: INEC - Censo Nacional de Población y Vivienda 2010  
Elaboración: Equipo consultor

En la parroquia Alluriquín, la población joven de entre 15 y 34 años representa el 38% de la población. La mayoría mestiza. La edad promedio es de 28 años. Lo que nos indica que es una población bastante joven y en edad productiva.

## 2.2 Identificación, descripción y diagnóstico del problema

El deber de las autoridades parroquiales, mediante asamblea es buscar el bienestar mancomunado presentado propuestas de proyectos que vayan en beneficio del sector productivo y apoyar eficientemente las iniciativas prioritarias de los sectores de esta Parroquia; por lo tanto de acuerdo a los Art. 64 literal g; del COOTAD es una función de los Gobiernos Autónomos descentralizados fomentar la inversión y el desarrollo económico especialmente de la economía popular y solidaria en sectores como la Agricultura, Ganadería, artesanía y turismo, entre otros y coordinación con los demás gobiernos autónomos descentralizados; y en el literal i, menciona promover y patrocinar las culturas, las artes, actividades deportivas y recreativas en beneficio de la colectividad.

Además el propósito del proyecto es rescatar el respeto de los dirigentes barriales y estudiantes de hoy en día ya que han perdido el respeto por nuestros símbolos patrios, esto debido a que muchos casos los desconocen y en otros casos porque algunos dirigentes o profesores no profundizamos en este tipo de temática, las cuales pueden ser fundamentales en la formación ciudadana de nuestros educandos. Para que estos a su vez sean transmisores de conocimientos y así se vaya adquiriendo un respeto sólido hacia ellos que es lo que se busca con la realización de este tipo de proyecto para que en las reuniones barriales y en el aula donde se involucre los entes que se conforman entorno comunitario y escolar como son el dirigente-comunidad y docente-estudiante.

Es importante promover el fomento a la cultura de la parroquia Alluriquín para que el himno, bandera, mapa y escudo sean promocionadas de tal manera que los dirigentes barriales, profesores y estudiantes adquieran poco a poco una cultura emprendedora; lo que les permitirá tener posicionamiento cultural en otros sectores del país y a su vez se incentive el desarrollo económico de la Parroquia.

### Causa:

- Desconocimiento a nivel nacional de los símbolos parroquiales de Alluriquin.
- Escaso interés de los GADs para invertir en los procesos culturales.

### Problema:

- Poca promoción y difusión de los símbolos parroquiales de Alluriquin.

### Efecto:

- Pérdida de respeto a los símbolos parroquiales por parte de la comunidad.

- Poco involucramiento de la población para temas culturales

### **2.3 Además el propósito de este proyecto es fomentar el desarrollo Línea Base del Proyecto**

**Objetivo # 2 del Plan Nacional Toda una vida:** Afirmar la interculturalidad y plurinacionalidad, revalorizando las identidades diversas

La Provincia de Santo Domingo de los Tsáchilas cuenta con Planes de Desarrollo y Ordenamiento Territorial a nivel provincial, cantonal y parroquial, que permiten cumplir con el objetivo del Buen Vivir.

#### **Objetivo Estratégico Parroquial:**

- Promover la equidad y cohesión social, mediante la inclusión, la construcción de espacios de encuentro comunitario, el desarrollo de la memoria histórica e identidad cultural colectiva.

### **2.4 Análisis de Oferta y Demanda**

#### Análisis de la demanda

- Población de referencia: Se estima que el proyecto incidirá en 9.725 habitantes de la parroquia. (Censo Nacional de Población y Vivienda 2010).
- Población demandante potencial: Corresponde a 1.830 dirigentes barriales y estudiantes; es decir, el 1,88% de la población de referencia. (Censo Nacional de Población y Vivienda 2010).
- Población demandante efectiva: Considera 500 entre dirigentes barriales y estudiantes que se benefician de los productos generados por el proyecto.

#### Análisis de Oferta:

El GAD Parroquial Rural Alluriquín, realizara un análisis de cotizaciones de personas o asociaciones que briden los servicios que se necesitan contratar para poder realizar la entrega de los kits de los símbolos parroquiales.

### **2.5 Identificación y Caracterización de la población objetivo**

El Proyecto "Rescate y Respeto de los Símbolos Parroquiales de Alluriquín" está dirigido a los dirigentes barriales y estudiantes de las instituciones educativas de la parroquia, con el fin de que a través de ellos se rescate el respeto a los símbolos parroquiales.

## **3. OBJETIVOS DEL PROYECTO**

### **3.1 Objetivo General y Objetivos Específicos**

#### **Objetivo General o Propósito:**

Reconocer y aprender a valorar la importancia que tienen los símbolos parroquiales para la formación ciudadana de las personas.

#### **Objetivos Específicos o Componentes:**

1. Valorar la importancia que han tenido los símbolos parroquiales
2. Desarrollar una aptitud de respeto hacia elementos como la bandera, escudo, mapa e himno
3. Describir cómo se han desarrollado los símbolos parroquiales de la parroquia Alluriquín

### **3.2 Indicadores de Resultado:**

Entrega de kits de símbolos parroquiales a 50 sectores entre barrios e instituciones educativas de la parroquia.

### 3.3 Matriz de Marco Lógico

Resumen Narrativo de Objetivos	Indicadores Verificables Objetivamente	Medios de Verificación	Supuestos
FIN: Generar insumos para rescate y respeto de los símbolos parroquiales de Alluriquín.	Hasta diciembre de 2018, se registrará un avance del 85%	Informes de Cumplimiento.	Se desarrolla el proyecto en el marco de estabilidad política y constitucional. Se impulsan las acciones correctivas en función de las alertas.
PROPÓSITO: Aplicación de estrategias para el desarrollo de promoción, en eventos y espectáculos de concentración masiva en la cual se dará a conocer los símbolos parroquiales de Alluriquín.	Hasta diciembre de 2018, se retroalimentará al menos el 85% de las metas	Informes de Cumplimiento y seguimiento.	Se dispone del aval institucional para la implementación del proyecto.
COMPONENTES:			
1. Entrega de los kits de símbolos parroquiales a los dirigentes barriales e instituciones educativas de la parroquia	Al menos 5 barrios y 45 instituciones educativas que tengan su kit	Actas entrega-recepción	Se cuenta con un listado de los dirigentes barriales e instituciones educativas de la parroquia
2. Promoción y ejecución de los símbolos parroquiales de Alluriquín.	Hasta agosto de 2018 se devengará el 100% del presupuesto asignado.	Informe de gestión	Se cuenta con información oportuna, confiable y pertinente.
	Al menos un informe de del avance del proyecto	Informe de gestión presentado.	
	Al menos una publicación de los resultados obtenidos de la implementación del proyecto.	Publicación de los resultados obtenidos	
	Para diciembre de 2018 se habrá ejecutado el 100% del plan anual de contrataciones definido.	Informe del PAC ejecutado	
ACTIVIDADES:			
<b>Actividad 1.1.</b> Desarrollar del formato del kit a entregar		Registros del Sistema financiero	Se cuenta con los recursos necesarios

<b>Actividad 1.2.</b> Buscar los proveedores para que realicen los kit		contable de la institución.	para la ejecución del proyecto.
<b>Actividad 1.3.</b> Elaboración de los kits		Contratos de compra de servicios	
<b>Actividad 1.4.</b> Entrega de los kits		Facturas de compra	
<b>Actividad 2.1.</b> Elaborar un plan de promoción del proyecto		Documentación de sustentación	
<b>Actividad 2.2.</b> Difundir el plan de promoción de los símbolos parroquiales		Actas de entrega-recepción.	
		Informes de ejecución presupuestaria	

#### 4. VIABILIDAD Y PLAN DE SOSTENIBILIDAD

##### 4.1 Viabilidad Técnica

El proyecto comprende la ejecución de dos componentes:

- Entrega de kits
- Promoción y ejecución

##### 4.2 Viabilidad Financiera y/o Económica

###### 4.2.1 Metodologías utilizadas para el cálculo de la inversión total, costos de operación y mantenimiento, ingresos y beneficios.

Por la naturaleza propia del proyecto no habrá generación de ingresos económicos.

Para el cálculo de la inversión y de los costos de operación se partió de la identificación e implementación de los productos (componentes) y el costeo de sus actividades.

###### 4.2.2 Identificación y valoración de la inversión total, costos de operación y mantenimiento, ingresos y beneficios.

Por las características del proyecto, éste no contempla ingresos.

La inversión total del proyecto es de USD 3.000,00

###### 4.2.3 Flujos Financieros y/o Económicos

El proyecto no contempla cobros futuros por la prestación de servicios o venta de bienes, por tanto no se requiere de flujo financiero.

###### 4.2.5 Evaluación Económica

La inversión total del proyecto es de \$ 3.000,00; este valor se desarrollara de la siguiente manera:

CANTIDAD	DETALLE	V. TOTAL
50	Impresiones en vinil(himno, bandera, mapa y escudo)	1.200,00
1500	Tríptico (Historia Himno, bandera, mapa y escudo)	600,00
1500	Carpetas institucionales	1.050,00
50	CD`s (Etiqueta y sobre)	150,00
	<b>TOTAL</b>	<b>3.000,00</b>



#### 4.3 Análisis de Sostenibilidad

##### 4.3.1 Análisis de impacto ambiental y de riesgos

El proyecto de Rescate y Respeto de los Símbolos Parroquiales de Alluriquin se encuentra en la Categoría 2, es decir, corresponde a un proyecto que no afecta al medio ambiente, ni directa o indirectamente, y por tanto, no requieren un estudio de impacto ambiental.

##### 4.3.2 Sostenibilidad Social:

A través de la ejecución de las actividades del proyecto, se busca desarrollar las competencias cognitiva y valorativa, de los dirigentes barriales y estudiantes, con el fin que se cumpla el ciclo de ejecución del proyecto.

#### 5. PRESUPUESTO

El proyecto de Rescate y Respeto de los símbolos parroquiales de Alluriquin se financiará con recursos fiscales de la Conagupare de la Provincia de Santo Domingo y el GAD Parroquial Rural Alluriquin.

Componentes / Rubros	FUENTE DE FINANCIAMIENTO	TOTAL
	RECURSOS FISCALES	
<b>Componente 1.</b> Entrega de los kits de símbolos parroquiales a los dirigentes barriales e instituciones educativas de la parroquia	3.000,00	<b>3.000,00</b>
<b>Actividad 1.1.</b> Desarrollar del formato del kit a entregar	0,00	<b>0,00</b>
<b>Actividad 1.2.</b> Buscar los proveedores para que realicen los kit	0,00	<b>0,00</b>
<b>Actividad 1.3.</b> Elaboración de los kits	3.000,00	<b>3.000,00</b>
<b>Actividad 1.4.</b> Entrega de los kits	0,00	<b>0,00</b>
<b>Componente 2.</b> Promoción y ejecución del proyecto los símbolos parroquiales de Alluriquin.	0,00	<b>0,00</b>
<b>Actividad 2.1.</b> Elaborar un plan de promoción del proyecto	0,00	<b>0,00</b>
<b>Actividad 2.2.</b> Difundir el plan de promoción de los símbolos parroquiales	0,00	<b>0,00</b>
<b>TOTAL</b>	<b>3.000,00</b>	<b>3.000,00</b>

#### 6. ESTRATEGIA DE EJECUCIÓN

##### 6.1 Estructura operativa: estructura orgánica (gerente)

Para la ejecución del proyecto se realizara de la siguiente manera:

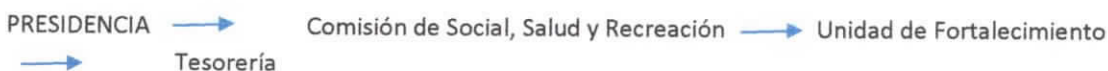

##### 6.2 Cronograma valorado por componentes y actividades

El cronograma valorado considera como única fuente de financiamiento a los Recursos Fiscales. A continuación se establece el avance de cada actividad y componente:

Componentes / Rubros	CRONOGRAMA VALORADO POR COMPONENTES Y FUENTES DE FINANCIAMIENTO (Dólares)							TOTAL
	FUENTE DE FINANCIAMIENTO INTERNA: RECURSOS FISCALES							
	Jun	Jul	Ago	Sep	Oct	Nov	Dic	
<b>Componente 1.</b>	0,00	0,00	0,00	0,00	0,00	0,00	0,00	<b>3.000,00</b>
<b>Actividad 1.1.</b> Desarrollar del formato del kit a entregar	0,00	0,00	0,00	0,00	0,00	0,00	0,00	<b>0,00</b>
<b>Actividad 1.2.</b> Buscar los proveedores para que realicen los kit	0,00	0,00	0,00	0,00	0,00	0,00	0,00	<b>0,00</b>
<b>Actividad 1.3.</b> Elaboración de los kits	0,00	3.000,00	0,00	0,00	0,00	0,00	0,00	<b>3.000,00</b>
<b>Actividad 1.4.</b> Entrega de los kits	0,00	0,00	0,00	0,00	0,00	0,00	0,00	<b>3.000,00</b>
<b>Componente 2.</b>	0,00	0,00	0,00	0,00	0,00	0,00	0,00	<b>0,00</b>
<b>Actividad 2.1.</b> Elaborar un plan de promoción del proyecto	0,00	0,00	0,00	0,00	0,00	0,00	0,00	<b>0,00</b>
<b>Actividad 2.2.</b> Difundir el plan de promoción de los símbolos parroquiales	0,00	0,00	0,00	0,00	0,00	0,00	0,00	<b>0,00</b>
<b>TOTAL</b>	<b>0,00</b>	<b>3.000,00</b>	<b>0,00</b>	<b>0,00</b>	<b>0,00</b>	<b>0,00</b>	<b>0,00</b>	<b>3.000,00</b>

**6.3 Financiamiento.-** Para la ejecución del presente proyecto se financiara de los recursos que asigna el estado a los Gobiernos Autónomos Descentralizados.

ENTIDAD	MONTO FINANCIAMIENTO
GOBIERNO AUTONOMO DESCENTRALIZADO PARROQUIAL RURAL ALLURIQUIN	1.000,00
CONAGOPARE SANTO DOMINGO DE LOSTSACHILAS	2.000,00
<b>TOTAL</b>	<b>3.000,00</b>

### 6.3 Origen de los insumos

A continuación se detalla el presupuesto por componente y actividad y por el origen de los insumos necesarios para la ejecución del proyecto:

Componentes / Rubros	Tipo de Servicio	ORIGEN DE LOS INSUMOS (USD Y %)		TOTAL
		Nacional	Importado	
<b>Componente 1.</b>		<b>3.000,00</b>	<b>0,00</b>	<b>3.000,00</b>
Actividad 1.1. Desarrollar del formato del kit a entregar	Estudios	0,00	0,00	0,00
Actividad 1.2. Buscar los proveedores para que realicen los kits	Desarrollos Metodológicos	0,00	0,00	0,00
Actividad 1.3. Elaboración de los kits	Informes	3.000,00	0,00	3.000,00
Actividad 1.4. Entrega de los kits	Informes	0,00	0,00	0,00
<b>Componente 2.</b>		<b>0,00</b>	<b>0,00</b>	<b>0,00</b>
Actividad 2.1. Elaborar un plan de promoción del proyecto	Plan del proyecto	0,00	0,00	0,00
Actividad 2.2. Difundir el plan de promoción de los símbolos parroquiales	Difusión	0,00	0,00	0,00
<b>TOTAL</b>		<b>3.000,00</b>	<b>0,00</b>	<b>3.000,00</b>

## 7. ESTRATEGIA DE SEGUIMIENTO Y EVALUACIÓN

### 7.1 Monitoreo de la ejecución

Se realizará en función del plan del proyecto aprobado, que contempla las actividades previstas para obtener los productos esperados. Éste se efectuará considerando los indicadores y metas definidos por componente. Los resultados que se deriven de este monitoreo se presentarán en informes que evidencien el nivel de gestión como insumo para alcanzar los resultados del proyecto.

### 7.2 Evaluación de resultados e impactos

El seguimiento y evaluación de resultados se realizará anualmente de acuerdo a los indicadores y metas establecidos en el propósito de la matriz de marco lógico. El impacto generado por el proyecto se reflejará en el nivel de cumplimiento de metas del Plan del proyecto.

Realizado por:



Ing. Mariela Nogales  
A. FORTALECIMIENTO  
INSTITUCIONAL GADPRA

Revisado por:



Ing. Lennis Yugi  
COMISION SOCIAL, SALUD Y  
RECREACION GADPRA

Aprobado por:

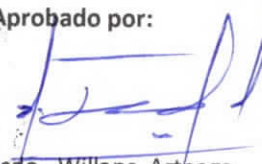

Lcdo. Willans Arteaga  
PRESIDENTE GADPRA

ANEXOS

Producto 1. Afiche grande





**HIMNO PARROQUIA ALLURIQUIN**

**CORO**

¡Salve, OH tierra! de glaucos vergeles de  
Prolíficas cuencas sin par  
Son tus ríos preciosos joyeles  
Del gran Toachi fastuoso heredar

**ESTROFAS**

En tu selva virginal y añosa  
Techo ansiado "El Chagra" encontró  
Y al tesón de tarea fragosa  
Fruto dulce a raudales brotó.

Al silbido del viento entre cañas  
y la brisa son de la pradera  
el descuajo fue nuevas hazañas  
que dio acervo a la acción valadera.



Producto 2. Tríptico con historia bandera, escudo e himno



**GAD Parroquial Rural  
Alluriquín**

*EL GOBIERNO PARROQUIAL DE ALLURIQUÍN  
ha considerado como prioridad para alcanzar el desarrollo  
de nuestra zona, trabajar decididamente para fortalecer  
nuestra identidad parroquial fomentando el orgullo en  
nuestras ciudadanas, para lo cual se ha diseñado las  
símbolos parroquiales como son HIMNO, ESCUDO Y  
BANDERA que se fijarán en nuestro mente, corazón y  
espíritu como parte integrante de nuestra vida.*



**Simbología Parroquial Alluriquín**  
BANDERA



La Bandera de la parroquia ALLURIQUÍN, con sus colores VERDE, AMARILLO y BLANCO (representados de la siguiente manera) simbólicamente son un reflejo de los elementos que conforman el territorio que nos define y fundamentalmente el territorio que nos define en términos históricos, debiendo las tonos superior e inferior ser el color VERDE (representando la GRANDEZA NATURAL) que cubre totalmente la zona parroquial, y el color BLANCO (representando la justicia), tanto que en el medio son colores representativos de las zonas de AGRICULTURA y de AGRICULTORES que en el hecho son el núcleo.

El tercer nivel del triángulo es el color AMARILLO, que simboliza el desarrollo y el progreso del territorio, y el color VERDE (representando la GRANDEZA NATURAL) que cubre totalmente la zona parroquial, y el color BLANCO (representando la justicia), tanto que en el medio son colores representativos de las zonas de AGRICULTURA y de AGRICULTORES que en el hecho son el núcleo.

El hecho de la bandera de la parroquia ALLURIQUÍN, con sus colores VERDE, AMARILLO y BLANCO, es un símbolo que representa la identidad y el orgullo de la parroquia ALLURIQUÍN, y que debe ser asumido por todas las ciudadanas y ciudadanos de la parroquia ALLURIQUÍN, y que debe ser asumido por todas las ciudadanas y ciudadanos de la parroquia ALLURIQUÍN, y que debe ser asumido por todas las ciudadanas y ciudadanos de la parroquia ALLURIQUÍN.

**Simbología Parroquial Alluriquín**  
**HIMNO**

**CORO**  
 ¡Buenos días Señor! de gloriosos varones de  
 pacíficos rumbos de un por-  
 son. Tu nos precedes rayales  
 de gran fe, con tu estudio heredado

**ESTROFAS**  
 En lo alto impera y crece  
 el sol en los montes "El Tinajas", en un campo  
 y un río que nos trae vida  
 dulce, dulce en nuestros pechos

Al río del viento, en los montes  
 y al río del sol, de la provincia  
 te despiden tus riberas raras  
 que día a día te duelen en el alma

Surgen en las montañas y en los campos  
 en los campos, cultivos y ríos  
 Nueva Mesa que te dan en la vida  
 con ríos y otros árboles

Que por siempre en el día te comen  
 la fe de los ríos y de los montes  
 Tu Dios te preceda siempre  
 "Alluriquín" que te da la vida!

**Simbología Parroquial Alluriquín**  
**ESCUDO**

El escudo parroquial de Alluriquín está dividido en tres secciones horizontales. La superior es amarilla, la intermedia es verde y la inferior es roja. En el centro del escudo se encuentra un árbol verde que representa la agricultura y la riqueza natural. A la base del árbol, un río rojo fluye hacia la izquierda, simbolizando el agua y la vida. El escudo está rodeado por una corona de estrellas amarillas.

**PARROQUIA SAN JOSÉ DE ALLURIQUÍN**  
**(TIERRA DULCE)**

Mapa de la parroquia San José de Alluriquín, ubicada en la provincia de Santo Domingo. El mapa muestra los límites de la parroquia con los municipios de Pichincha, Santo Domingo, El Estero y Cotopaxi. Se detallan las parroquias vecinas: Pichincha al norte y noreste, Santo Domingo al norte, El Estero al oeste, y Cotopaxi al sur y sudeste. Se muestran también las parroquias de Sta. María del Toachi y Santa María del Toachi.

**HIMNO**  
 ¡Buenos días Señor! de gloriosos varones de  
 pacíficos rumbos de un por-  
 son. Tu nos precedes rayales  
 de gran fe, con tu estudio heredado

**DATOS GENERALES**  
 COORDENADAS: 01° 30' N, 78° 15' W  
 EXTENSION: 100 km²  
 PUEBLOS: 10  
 CABECERA: SAN JOSÉ

**DATOS DE POBLACION**  
 POBLACION: 14.172 HAB.  
 COMPOSICION: 70% URB., 30% RURAL  
 DISTRIBUCION: EN SUZURTE Y SUZURTE  
 INDIA SUET: 100 HAB.  
 INDIA SUET: 100 HAB.

**INFORMACION TERRITORIAL**  
 LA PARROQUIA SAN JOSÉ DE ALLURIQUÍN PERTENECE AL CANTÓN SANTO DOMINGO, ESTE UBICADO EN LA SIERRA OCCIDENTAL DE LA PROVINCIA SANTO DOMINGO. LA PARROQUIA SAN JOSÉ DE ALLURIQUÍN FUE CREADA POR LA LEY 1572 DEL 12 DE OCTUBRE DE 1998, CON LA FINALIDAD DE FAVORECER EL DESARROLLO LOCAL Y LA PARTICIPACION CIUDADANA EN LA ADMINISTRACION LOCAL. LA PARROQUIA SAN JOSÉ DE ALLURIQUÍN TIENE UN TERRITORIO DE 100 KM² Y UNA POBLACION DE 14.172 HABITANTES. LA PARROQUIA SAN JOSÉ DE ALLURIQUÍN TIENE UN TERRITORIO DE 100 KM² Y UNA POBLACION DE 14.172 HABITANTES.

**ELABORACION Y CREACION**  
 Gobierno Parroquial  
**SAN JOSÉ**  
 DE ALLURIQUÍN

"PORQUE UN PUEBLO BIEN EDUCADO, ES UN PUEBLO EN DESARROLLO"

Producto 3. CD con Himnos: Nacional, Provincia Santo Domingo, Cantón Santo Domingo, Bandera Nacional y Parroquia Alluriquín  
 Archivos digitales. Mapa de la Parroquia, Reseña Histórica de los símbolos parroquiales